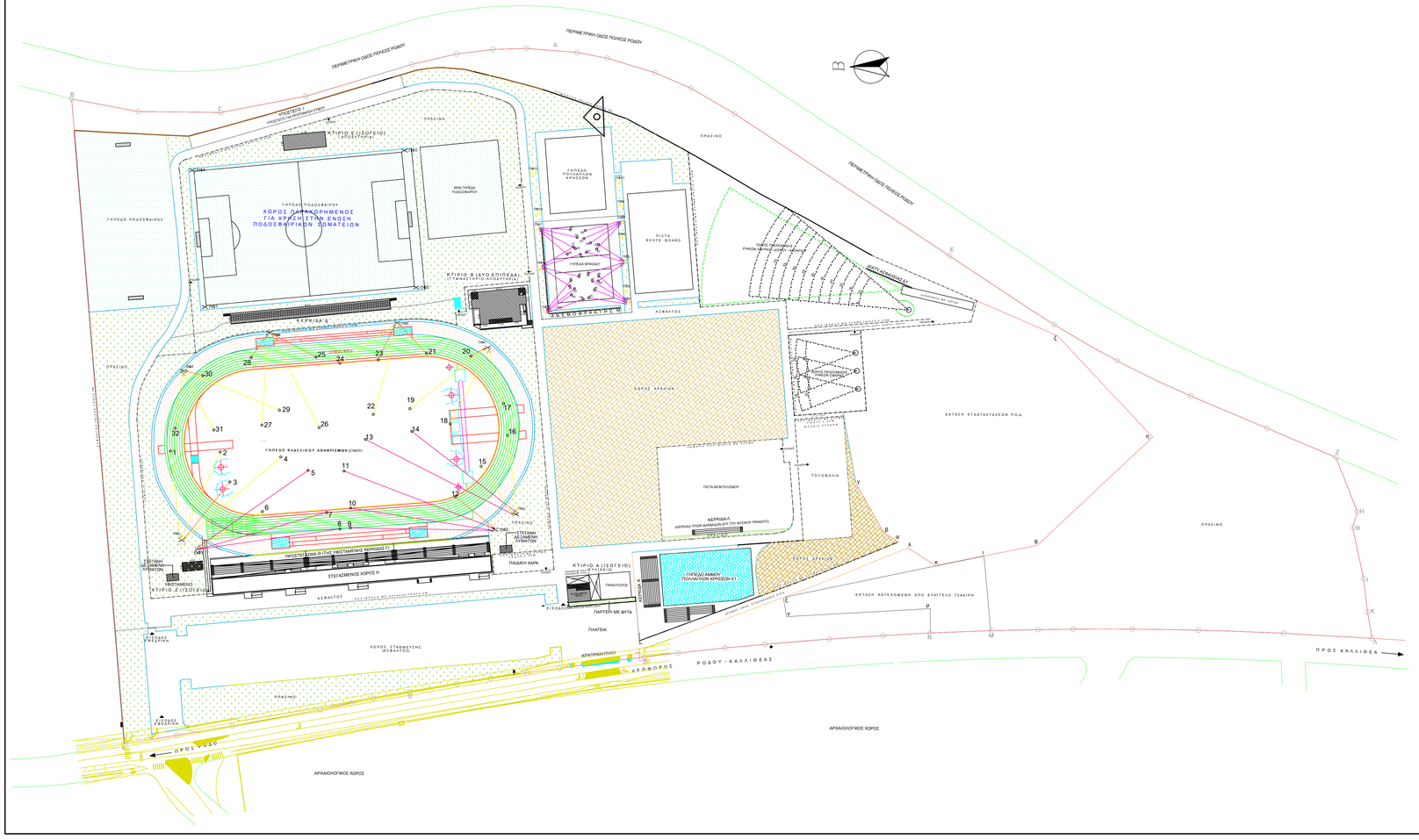




ΦΩΤΟΓΡΑΦΙΑ ΕΙΣΟΔΟΥ ΑΘΛΗΤΙΚΟΥ ΚΕΝΤΡΟΥ



ΕΛΛΗΝΙΚΗ ΔΗΜΟΚΡΑΤΙΑ
ΔΗΜΟΣ ΡΟΔΟΥ
ΔΝΣΗ ΤΕΧΝΙΚΩΝ ΕΡΓΩΝ ΚΑΙ ΥΠΟΔΟΜΩΝ
ΤΜΗΜΑ ΟΔΟΠΟΙΙΑΣ ΚΑΙ ΕΓΓΕΙΟΒΕΛΤΙΩΤΙΚΩΝ ΕΡΓΩΝ

ΜΕΤΑΠΤΥΧΙΑΚΟΣ ΦΟΙΤΗΤΗΣ:	ΕΠΙΒΛΕΠΟΥΣΑ ΚΑΘΗΓΗΤΡΙΑ:
Σούλης Μ. Ιωάννης	Γαρείου Ζωή

ΘΕΜΑ ΔΙΠΛΩΜΑΤΙΚΗΣ ΕΡΓΑΣΙΑΣ:

«Η Διερεύνηση του Περιβαλλοντικού Αποτυπώματος τουΑθλητισμού και των Αθλητικών Εγκαταστάσεων»
Μελέτη Περίπτωσης - Αθλητικό Κέντρο Καλλιπάτειρα

ΘΕΣΗ ΑΘΛΗΤΙΚΟΥ ΚΕΝΤΡΟΥ:

Λεωφόρος Ρόδου - Καλλιθέας, Δ.Ε. Ρόδου του Δήμου Ρόδου

ΑΝΑΛΥΤΙΚΟ ΤΟΠΟΓΡΑΦΙΚΟ ΔΙΑΓΡΑΜΜΑ ΑΝΟΙΚΤΩΝ ΓΗΠΕΔΩΝ ΕΝΤΟΣ ΤΟΥ ΑΘΛΗΤΙΚΟΥ ΚΕΝΤΡΟΥ ΚΑΛΛΙΠΑΤΕΙΡΑ
<<Υφιστάμενη Κατάσταση>>

ΑΡ. ΣΧΕΔΙΟΥ: T1

ΜΕΛΕΤΗ - ΣΥΝΤΑΞΗ

ΣΟΥΛΗΣ Μ. ΙΩΑΝΝΗΣ
Πολιτικός Μηχανικός Τ.Ε.
Αντικ. Δομικών Έργων - Εμβολής Δόκ./Οπλ.
Αγίας Αικατερίνης Αρ. Τηλ. 6ετ32 - Ρόδος
Τηλ.: 22410 - Κιν.: 693 6991497
Α.Μ. Ε.Ε.Τ.Ε.Κ. 41954 - Α.Μ. Τ.Ε.Ε. 1/2005
Α.Φ.Μ. 131025123 - Δ.Ο.Υ. ΡΟΔΟΥ, 7542

Σούλης Μ. Ιωάννης
Πτυ. Πολιτικός Μηχανικός Τ.Ε.
Ενεργειακός Επιθεωρητής - Ελεγκτής Δόμησης

ΗΜΕΡΟΜΗΝΙΑ:	ΚΛΙΜΑΚΑ:
Μάιος 2026	1:1000